PV S45 : Surveillance des concentrations en H2S

Site de traitement des algues vertes de Launay-Lantic (22)

I. Introduction

Période : du 2/11/2026 au 8/11/2026 (S45)

Demandeur : Kerval Centre Armor

Destinataire : M.Briand (Kerval), J-R.Sanier (PAPREC)

Etat des données : provisoire - données CONFIDENTIELLES

Rédacteur : Air Breizh

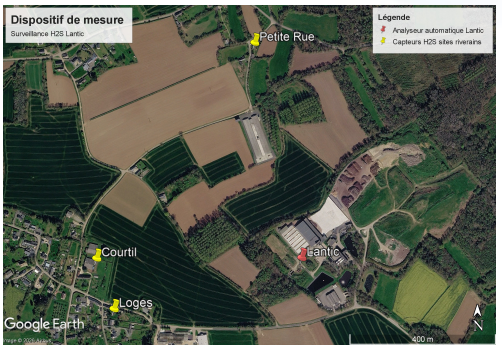

Le tableau ci-dessous présente les caractéristiques du dispositif de surveillance de l'H2S :

Station	X	Y	Equipement	Type	Limite de détection
Courtil	48.593	-2.9292	Capteur Envea	Indicative	0.02 ppm
Lantic	48.5931	-2.9216	Analyseur HORIBA	Quantitative	0.004 ppm
Loges	48.5919	-2.9285	Capteur Envea	Indicative	0.02 ppm
Petite Rue	48.5985	-2.9234	Capteur Envea	Indicative	0.02 ppm

II. Synthèse statistique des données horaires, S45 (en ppm)

Paramètre	Lantic	Loges	Courtil	Petite Rue
TF (%)	99.7	100.0	100.0	99.0
Moyenne	0.002	0.007	0.008	0.008
Mediane	0.001	0.008	0.007	0.007
Max (QH)	0.013	0.017	0.017	0.02
Date Max (QH - UTC)	2026-11-04 22:00	2026-11-08 17:45	2026-11-08 07:30	2026-11-08 08:15

III. Evolution temporelle des concentrations (données quart horaires)

